

İli : Hatay
İlçesi : Arsuz
Köy/Mah : Aşağıkepirce
Ada / Parsel : 2659/ 30 -56 -57

PARSELASYON PLANI

K

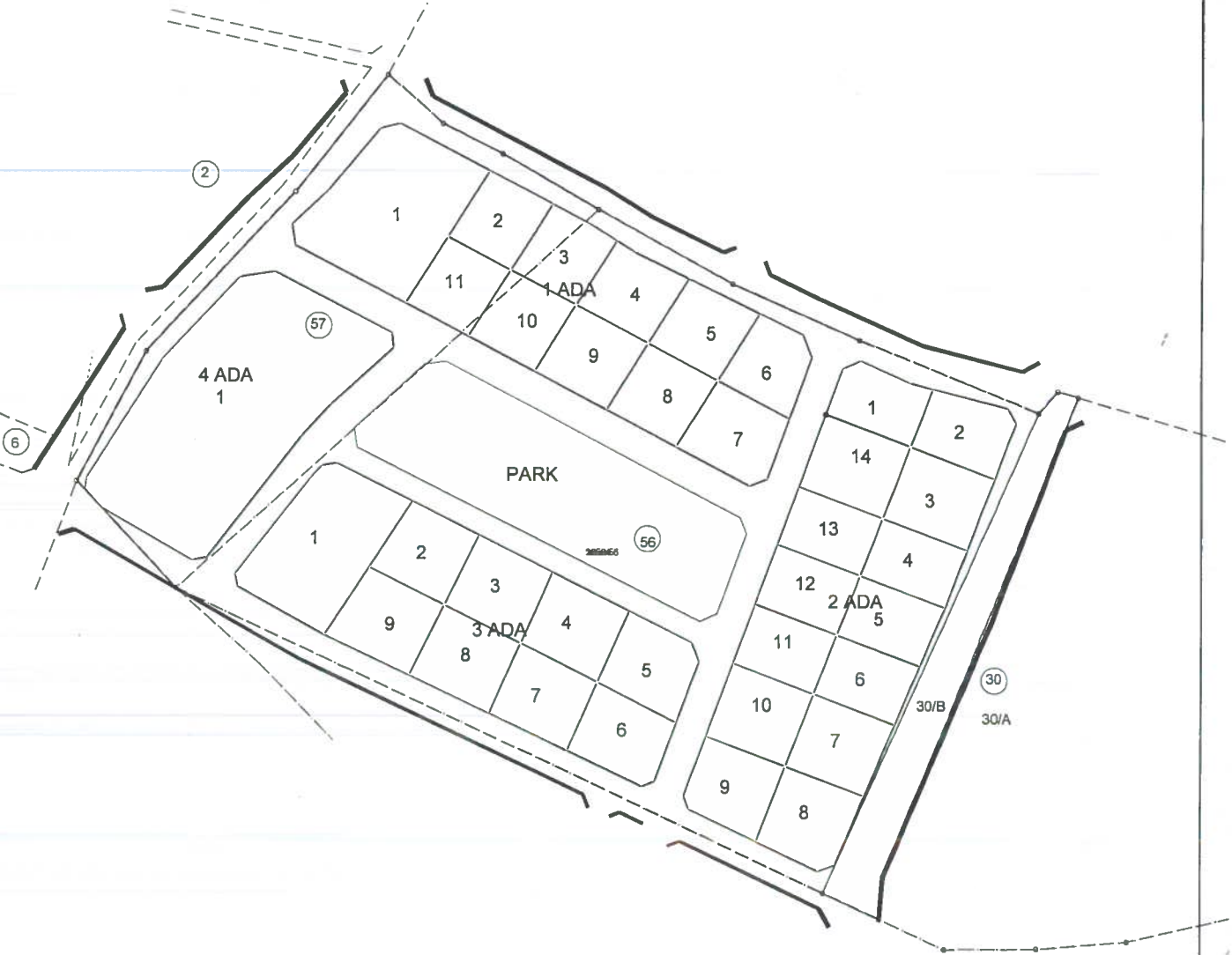

59

		UYGUNDUR	
		Belediye / Özel İdare / Proje İdaresi	
		Kontrol Eden	Onaylayan
Adı Soyadı	BES İMAR İNŞAAT		
Tarih	Yatırım Sanayi ve Tic.Ltd.Şti.		
İmza	Asım Gündüz V.D. 166 001 5319 Fatih Mah. Akdenizler Yapı Koop. Blok No:2 Denizeliler/İSKENDERUN		