

Kadastro gören yerlerde yapılacak düzeltme ve değişiklik işlemleri için

TESCİL BİLDİRİMİ

İL	İLÇESİ	MAH. / KÖY	MEVKİİ
HATAY	ARSUZ	ALAKOP	-

İHDAS

Kütük Sa.No.	Pafta No	Ada No	Parsel No	YÜZÖLÇÜMLÜ		Cinsi	Sahibi	Düşünceler ve işlemin şekli
				H	$\frac{2}{m^2}$			
15/7-2	9999	1	1	0634	87	ARSA	ARSUZ BELEDİYESİ	33,960 NOLU PARSELLERİN YOLA TERK EDİLEN KISIMLARINDAN İHDAS EDİLMİŞTİR.

ONAY
Kadastro Müdürü

Fen Kayıt No	Düzenleyen Kadastro Müdürlüğü/ Lisanslı Büro	Kontrol Eden	Paftasına, Fen Klasörüne, Tescil Tarihi, Yevmiye Numarası ve Mersis'e	Kontrol Edilmiştir.	HATAY BÜYÜKŞEHİR Belediye Encümeni
2024				/...../20.....Tarih veYevmiye Numarası ile tescil edilmiştir.
Adı Soyadı					
Tarih					
İmza					

KROKI YERİ

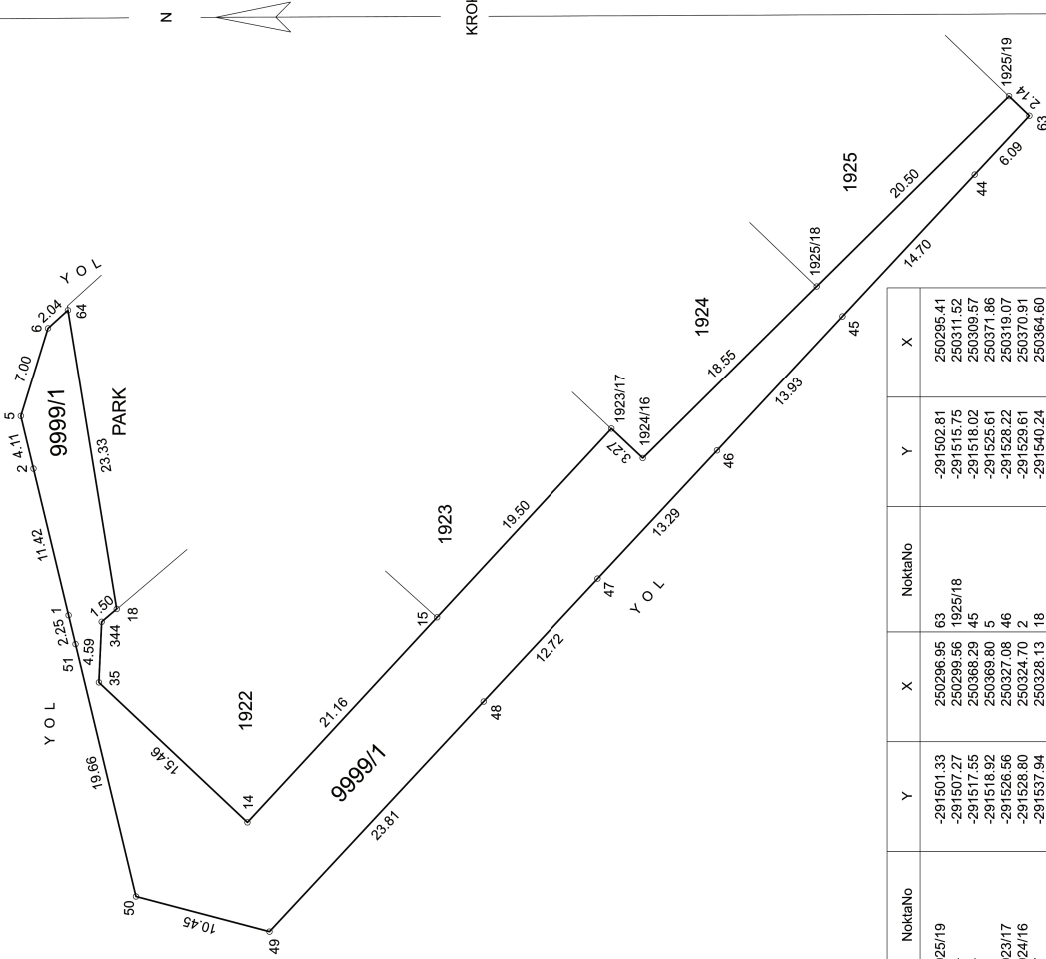

NoktaNo	Y	X	NoktaNo	Y	X
1925/19	-291501.33	250296.95	63	-291502.81	250295.41
44	-291507.27	250298.56	1925/18	-291515.75	250311.52
64	-291517.55	250368.29	45	-291518.02	250309.57
6	-291518.92	250369.80	46	-291525.81	250371.96
1923/17	-291526.56	250327.08	46	-291528.22	250319.07
1924/16	-291526.80	250324.70	12	-291529.61	250370.91
47	-291537.94	250326.13	18	-291540.24	250364.60
1	-291540.71	250366.24	15	-291540.87	250340.33
344	-291540.71	250366.24	15	-291542.90	250367.72
35	-291543.80	250366.95	48	-291547.25	250336.80
14	-291556.40	250354.70	50	-291562.01	250363.14
49	-291564.67	250353.03			

Ada	Parsel	Noktalar	HesapAlan
9999	1	344,35,14,15,1923/17,1924/16, 1925/18,1925/19,63,44,45,46, 47,48,49,50,51,1,2,5,6,64,18	634.87

Tescil Bildirimi ön sayfasına (6A) uygun düzenlenerek kontrol edilmiştir.

Düzenleyen Kadastro Müdürlüğü / Lisanslı Büro

Kontrol Eden Kontrol Memuru / Kontrol Mühendisi

Adı Soyadı

Tarih

İmza